



Valstybės įmonės Registrų centro Vilniaus filialas

Licencijos Nr.24G-502, išduota 2002-12-18

## NEKILNOJAMOJO TURTO OBJEKTO KADASTRINIŲ MATAVIMŲ BYLA

TOMAS

Nekilnojamojo turto objektas: **Statinys(statiniai)**

Žemės sklypo kadastrinis Nr.: **0101/0033:741**

Bylos Nr.: **13/15095**

Registro Nr.: **10/211999**

Adresas: **Vilnius Žirmūnų g. 1E**

Lapų skaičius: **22**

### SUDERINTA

\_\_\_\_\_  
(pareigos)

\_\_\_\_\_  
(parašas)

\_\_\_\_\_  
(vardas pavardė)

\_\_\_\_\_  
(data)

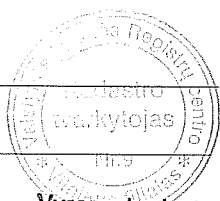

Vyresn. kadastro  
specialistė

*Marijė Ginevičienė*

*20060208*

Bylos Nr. 13/15095  
Registro Nr. 10/211999  
Tomo Nr.

Kopija  
2006 m. vasaris 1 d.  
Puslapis 1 (iš viso 1)

### BYLOS TOMO VIDAUS APYRAŠAS

Eil. Nr.	Dokumento pavadinimas	Dokumento		Lapų sk.	Bylos lapų numeriai	Pastabos
		Nr.	data			
1	Statinių išdėstymo planas		2006.02.01	1	1 - 1	
2	Statinio nuotraukos		2006.02.01	1	2 - 2	
3	Aukštų planai		2006.02.01	8	3 - 10	
4	Pagrindinio pastato kadastro duomenų forma 1A		2006.02.01	1	11 - 11	
5	Pagrindinio pastato įkainojimo forma 2A		2006.02.01	1	12 - 12	
6	Pastato patalpų eksplikacija 3 forma		2006.02.01	9	13 - 21	

Vidaus apyrašo dvidešimt vienas lapas. ( 21 )

Matininkas

(pareigos)

(data)

20060201

(parašas)

L.Valantinienė

(v.pavardė)

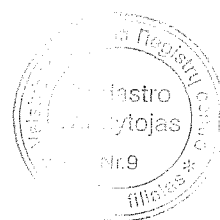



# Statinio nuotrauka

1F forma

Bylos Nr. 13/15095

Adresas: Žirmūnų g. 1E, Vilnius

Fotografuota 2006 m. sausio 17 d.

Paskirtis  
Pavadinimas  
Unikalus pastato Nr.  
Pažymėjimas plane

Kultūros  
Kultūros ir sporto rūmai  
1098-3008-6012  
1C8/b



Parengė: Matininkė

L. Valantinienė  
(pareigos, parašas, v. pavardė, data)

Valstybinis kadastro  
tvarkytojas  
Nr.9

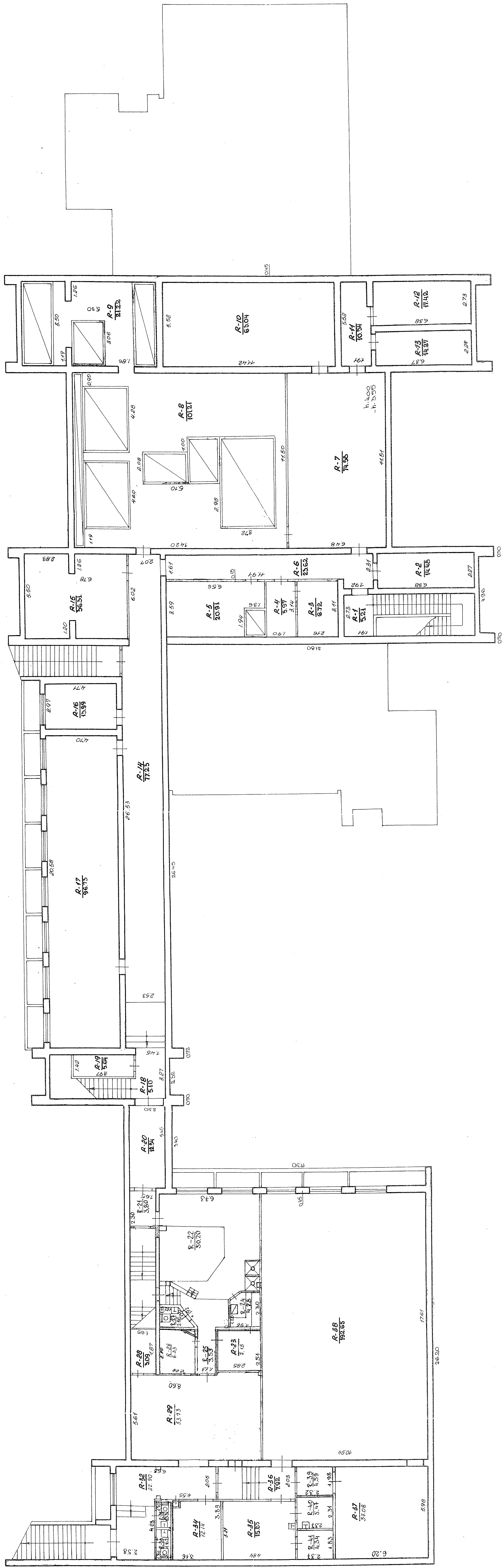

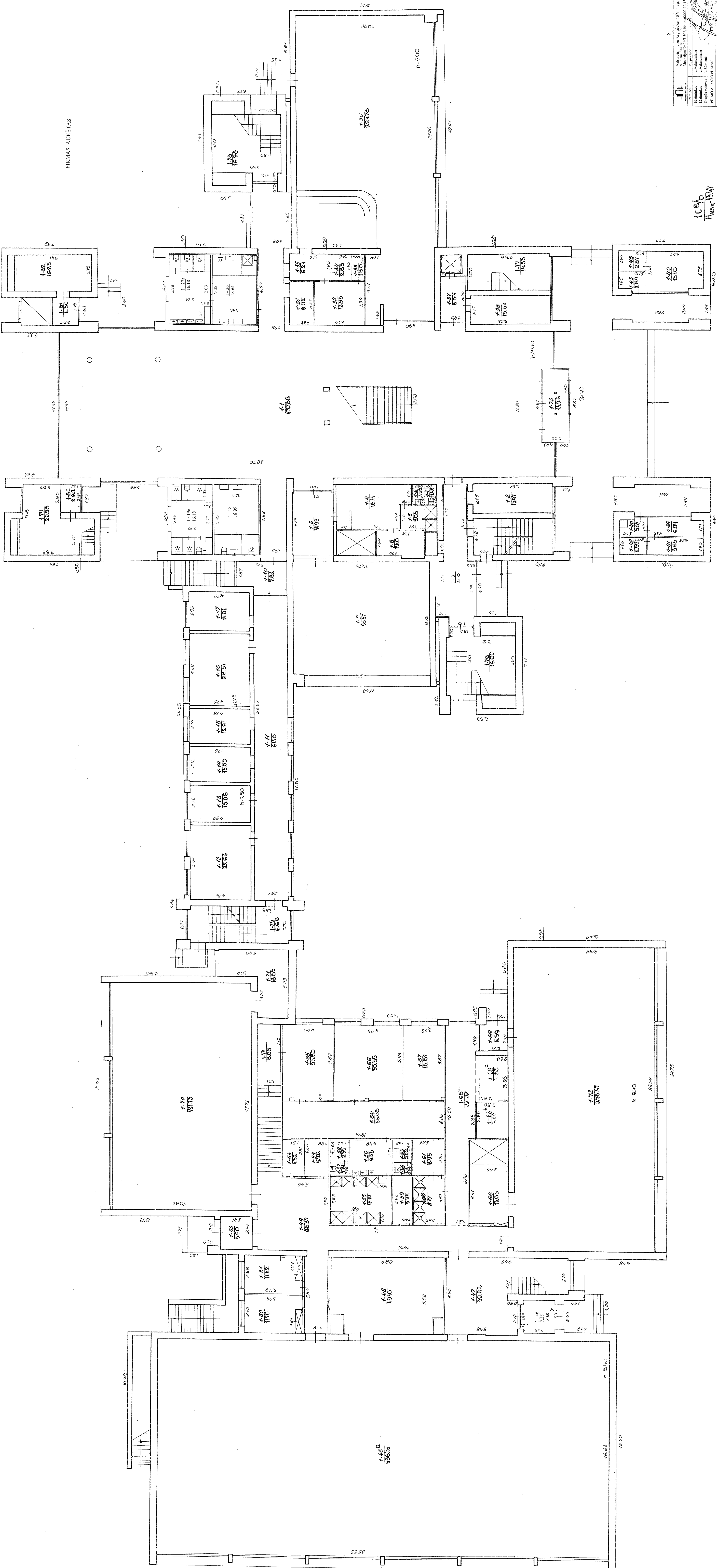
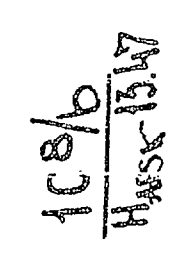
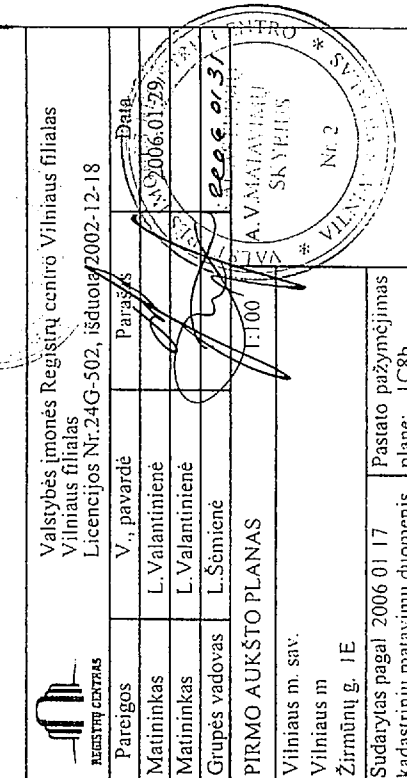



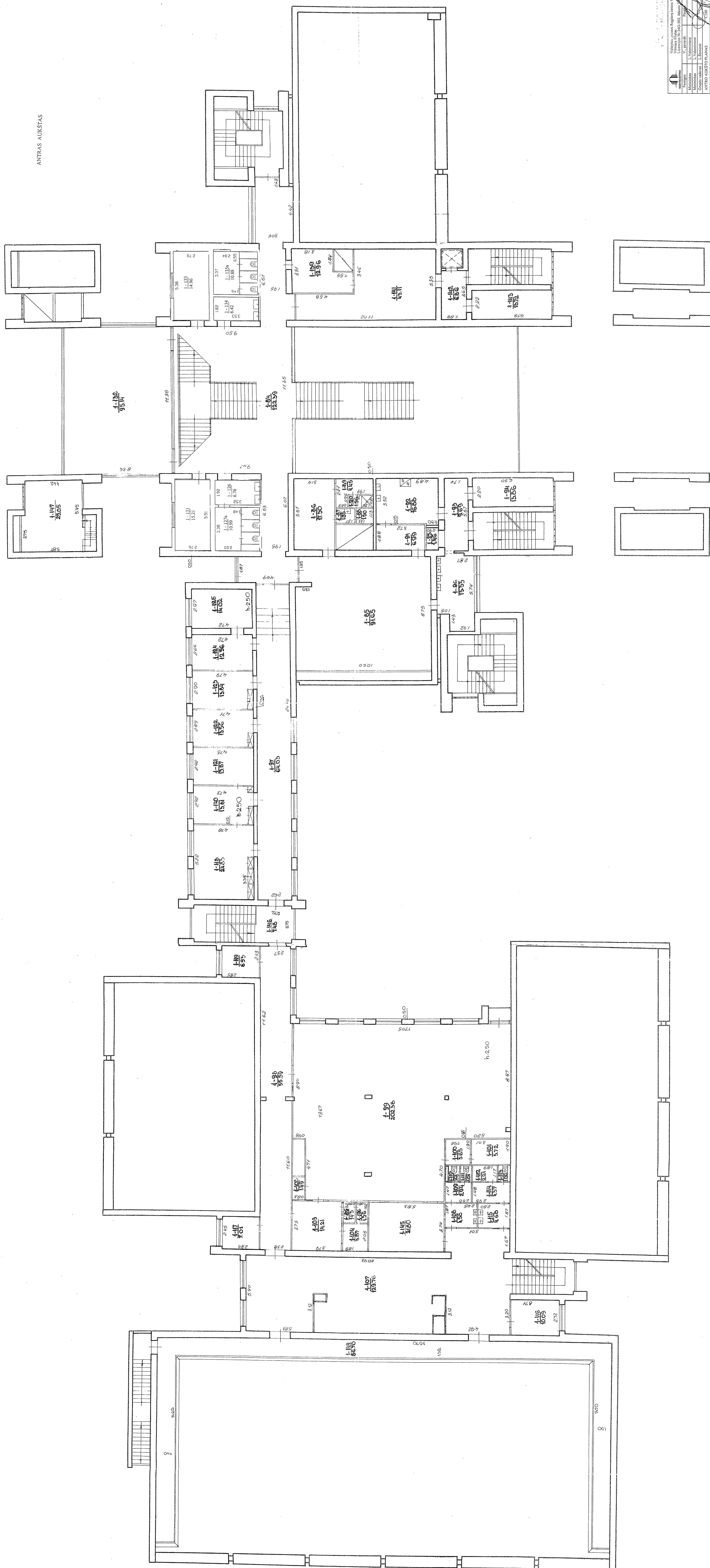

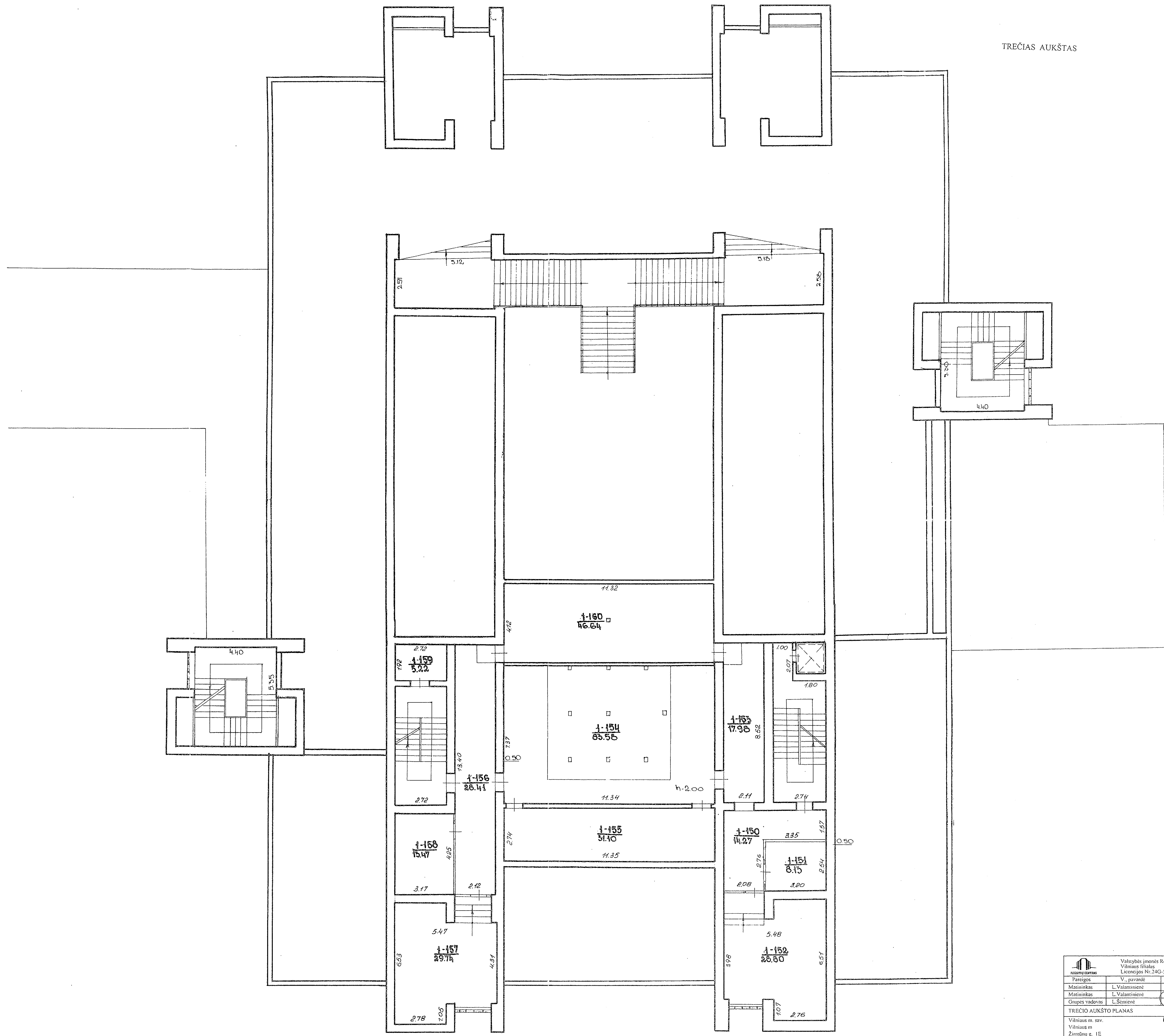

Valstybės įmonės Registrų centras Vilniaus filialas Licencijos Nr. 24G-502, išduota 2002.12.18			
Pareigos	V., pavardė	Parašas	Data
Maitininkas	L. Valantienė		2006.01.29
Maitininkas	L. Valantienė		
Grupės vadovas	L. Šimienė		
TREČIO AUKŠTO PLANAS			
Vilniaus m. sav.			
Vilniaus m.			
Žirmūnų g. 1E			
Sudarytas pagal 1998.07.23 kadastrinių matavimų duomenis		Pastato pažymėjimas planas: 1C8b	



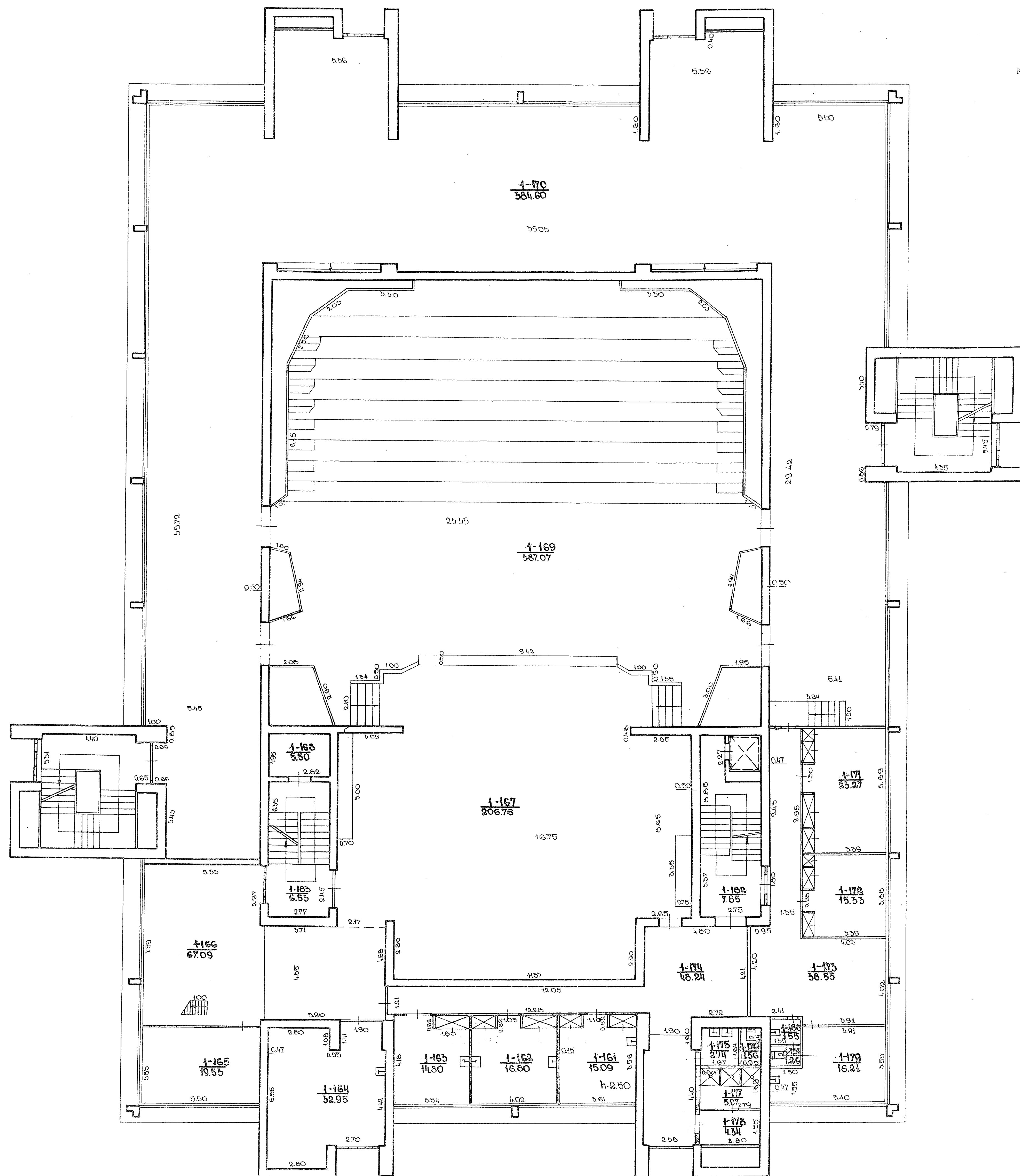

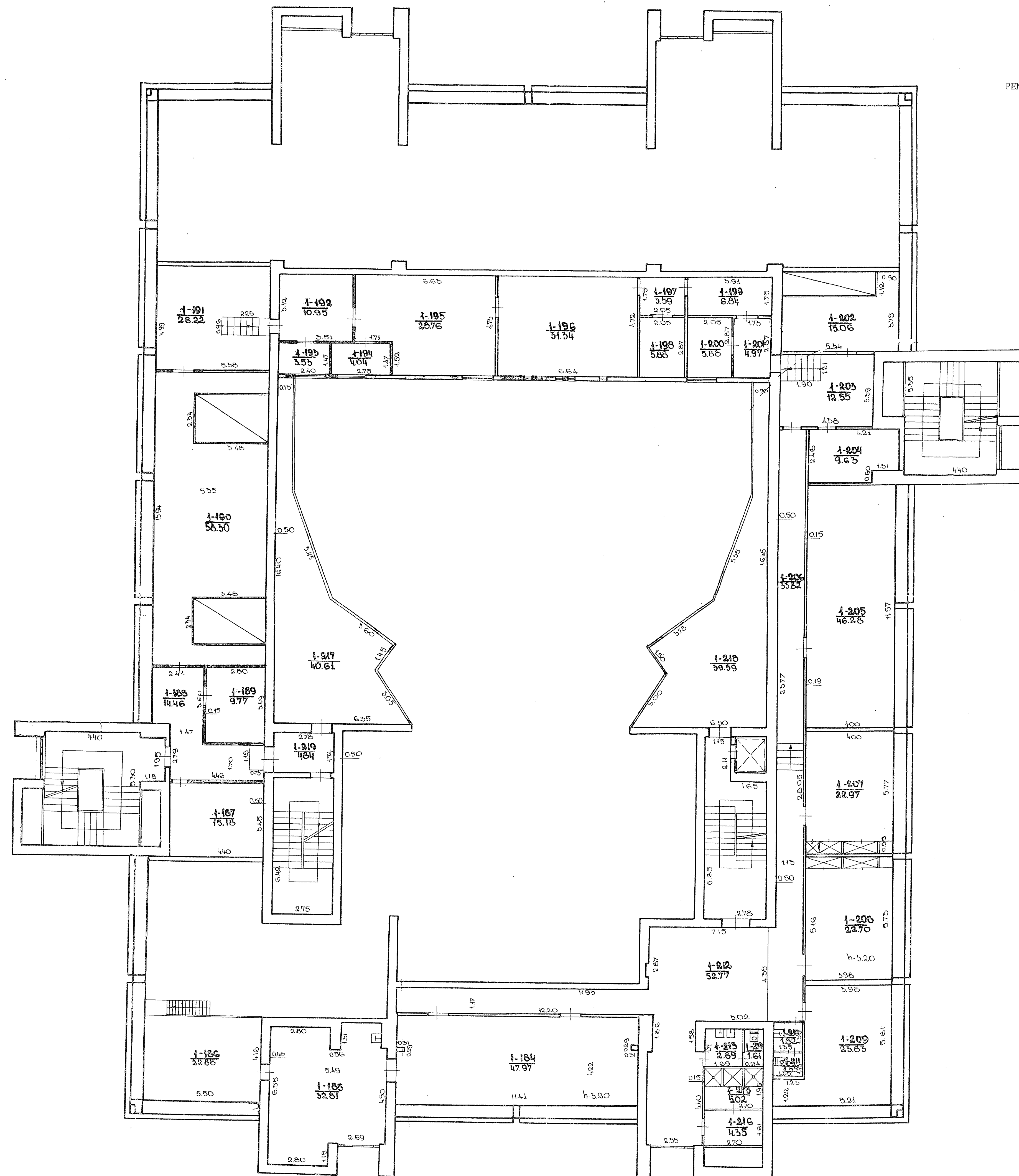

PENKTAS AUKŠTAS

Valstybės įmonės Registrų centro Vilniaus filialas			
Vilniaus filialas			
Licencijos Nr. 24G-502, išduota 2002-12-18			
Pareigos	V. pavardė	Pareigų	Data
Matininkas	L. Valantienė		2006.07.29
Matininkas	L. Valantienė		
Grupės vadovas	L. Šėmienė		
PENKTO AUKŠTO PLANAS			
Vilniaus m. sav.			
Vilniaus m.			
Žirmūnų g. 1E			
Sudarytas pagal 1998.07.23		Pavarto pažymėjimas	
Kadastrinių matavimų duomenis		planas: 1CSB	

ŠEŠTAS AUKŠTAS

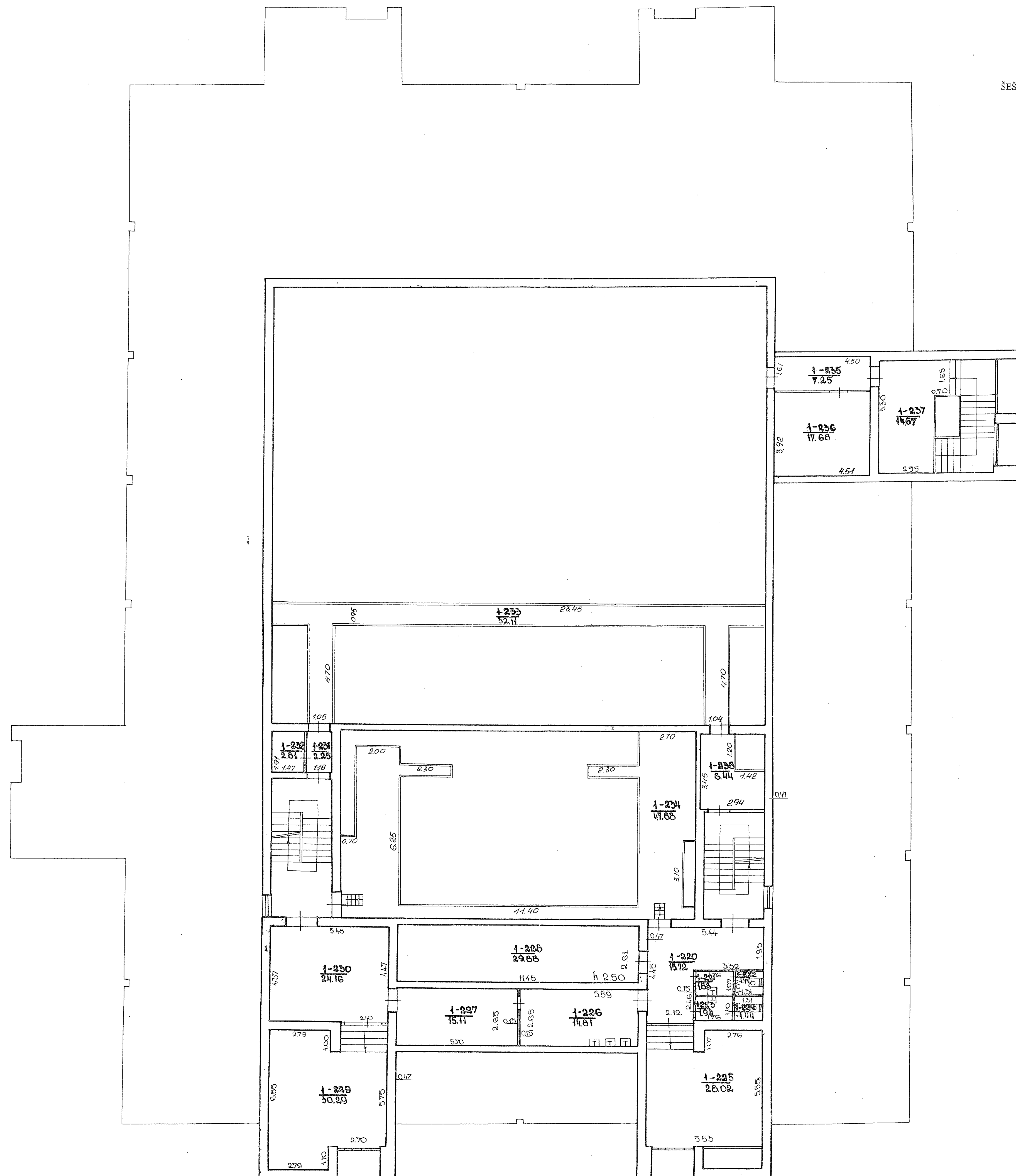

Valstybės įmonės Registrų centro Vilniaus filialas		Vilniaus filialas	
Licencijos Nr. 24G-502, išduota 2002-12-18			
Pareigos	V. pavardė	Pasirūp	Data
Matininkas	L. Valantienė		2006-01-29
Matininkas	L. Valantienė		
Grupės vadovas	L. Šemienė		2006-01-31
ŠEŠTO AUKŠTO PLANAS			
Vilniaus m. sav.			
Vilniaus m.			
Zirniūnų g. 1E			
Sudarytas pagal 1998-07-23		Pasiūto pažymėjimas	
kadastro planavimų duomenis		planas: 1CR8	

SEPTINTAS AUKŠTAS

AŠTUNTAS AUKŠTAS

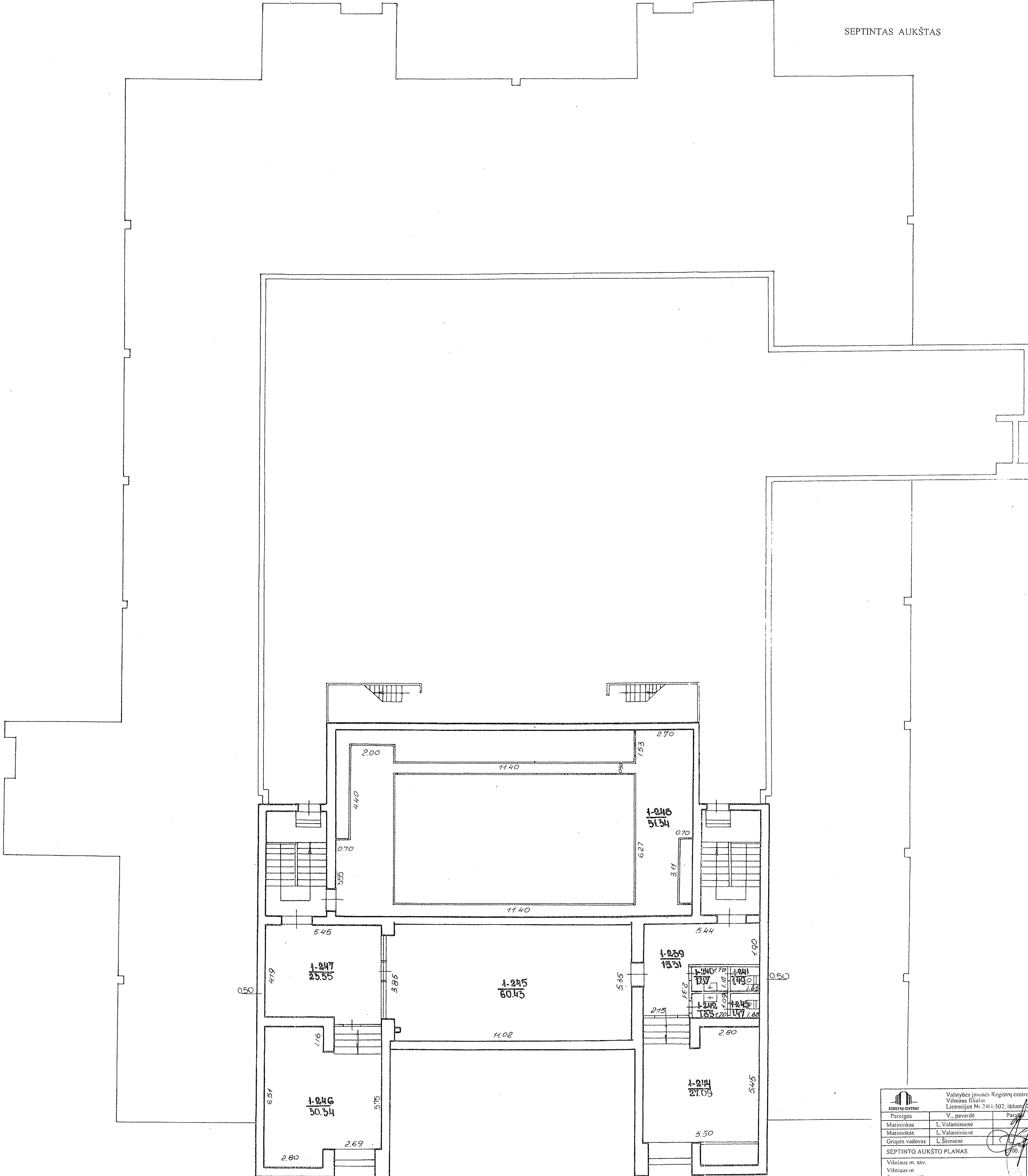
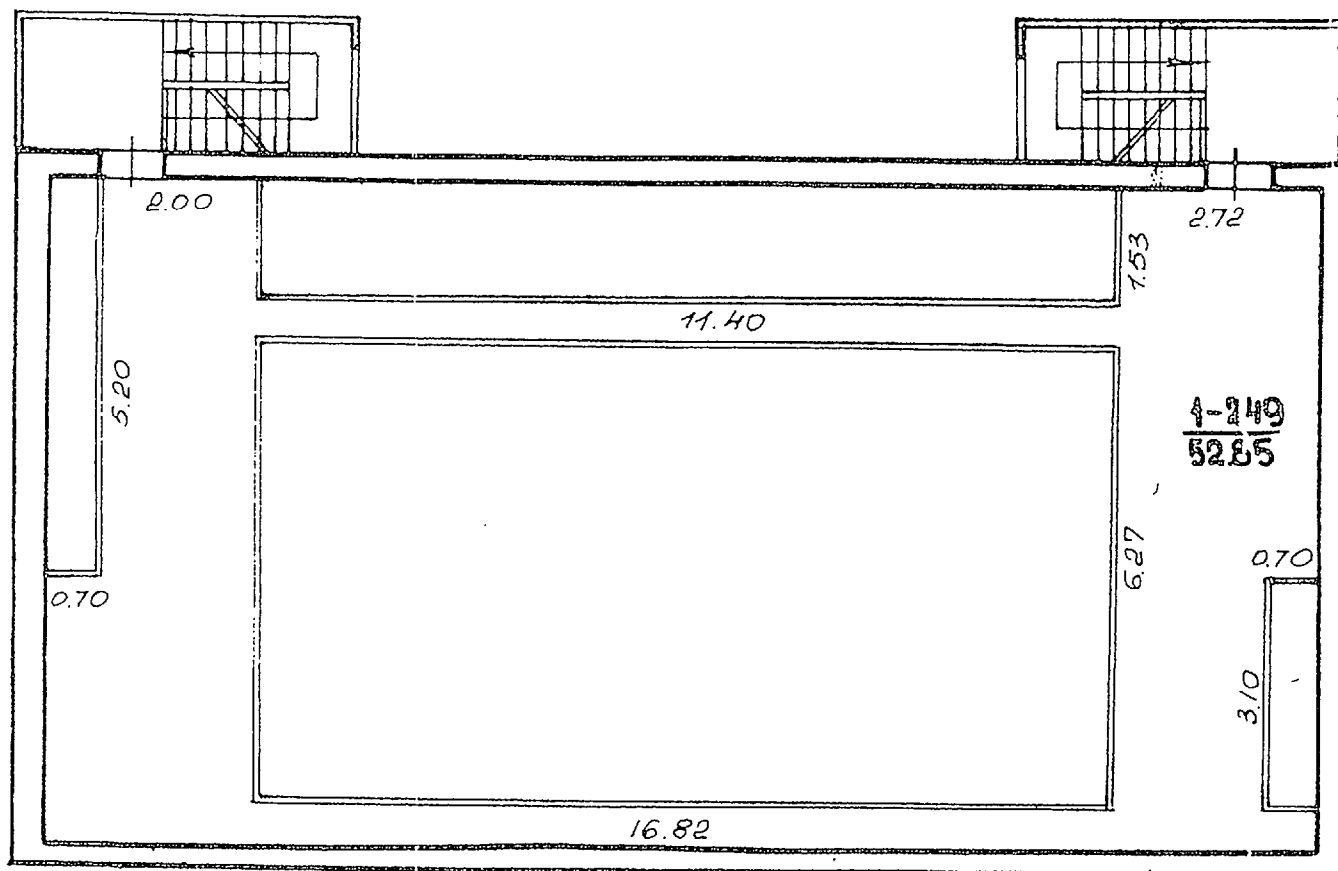

## Pagrindinio pastato, jo dalių ir priestatų kadastro duomenys

Adresas: Vilnius Žirmūnų g. 1E

Unikalus Nr.: 1098-3008-6012

### Pagrindinio pastato ir jo dalių kadastro duomenys

Kadastro duomenys	Pagrindinis pastatas	Rūsys (pusrūsis)	Pastogės patalpos
Duomenys užfiksuoti	2006-01-17	X	X
Žymėjimas	1C8b	R	
Paskirtis	Kultūros	X	X
Pavadinimas	Kultūros ir sporto rūmai	X	X
Statybos pr.-pab. metai	1983-1983	1983-1983	
Rekonstr. pr.-pab. metai	2005-2006	-	
Baigtumas %	100	100	
Aukštų skaičius	8	X	X
Tūris m3	53298	6622	
Bendras plotas m2	7015,21	1067,07	
Pamatai	Gelžbetonis	X	X
Sienos	Gelžbetonio plokštės	Gelžbetonio blokai	
Perdangos	Gelžbetonis	Gelžbetonis	
Stogo konstrukcija	Sutapdintas	X	X
Stogo danga	Bitumas	X	X
Išorės apdaila	Tinkas, dažai	X	X
Pertvaros	Plytos	Plytos	
Grindys	Keraminės plytelės	Keraminės plytelės	
Langai	Plastikiniai	Mediniai	
Durys	Medinės	Medinės	
Vidaus apdaila	Dažai	Dažai	
Šildymas	Centrinis šildym.iš centr.sist		
Vandentiekis	Miesto vandentiekis		
Kanalizacija	Miesto kanalizacija		
Dujos	Nėra		
Karštas vanduo	Yra		
Elektra	Yra		
Viryklė	Elektrinė		
Vonios kambarys	Yra		
Vėdinimas ir kondicion.	Vėdinimas		

Viso pastato	
Bendras plotas m2	8082,28
Baigtumas %	100
Užstatytas plotas m2	4212
Tūris m3	59920
Centro koordinatės X/Y	6063024/583845
Plotas bruto m2	17734

Parengė Matininkas

L.Valantinienė

20060201

(pareigos, parašas, v. pavardė, data)

Tikrino Grupės vadovas

L.Šemienė

2006 02 01

(pareigos, parašas, v. pavardė, data)

**Pagrindinio pastato 1C8/b jo dalių ir priestatų įkainojimas (perkainojimas)**



Užpildė Matininkas *[Signature]* L. Valantinienė 2006 01 31  
Tikrinio gr. vedėjas *[Signature]* L. Šemienė 2006 01 31



# Kultūros ir sporto rūmų 1C8b vidaus plotų eksplikacija

Bylos Nr. 13/15095 3 forma

Adresas: Vilnius Žirmūnų g. 1E

Unikalus Nr.: 1098-3008-6012

Kadastro duomenys užfiksuoti 2006 m. sausio 17 d.

Patalpos pažymėjimas plane			Patalpos pavadinimas	Bendras	Gyvenamosios paskirties patalpų plotai m2								Negyvenamosios paskirties patalpų plotai m2	
Aukšto Nr.	2 sim-bolis				Naudingas	Iš to skaičiaus			Pagalbinis nenau-dingas	Rūšių (pusrūšių)	Garažų	Pagalbinis	Pagalbinis	
	1 sim-bolis					Gyvenamas	Verslo	Pagalbinis naudingas						
1	2	3	4	5	6	7	8	9	10	11	12	13	14	
R	R	1	Koridorius	5,21									5,21	
R	R	2	sandėlis	14,48									14,48	
R	R	3	sandėlis	6,72									6,72	
R	R	4	sandėlis	5,97									5,97	
R	R	5	sandėlis	20,91									20,91	
R	R	6	Koridorius	23,62									23,62	
R	R	7	Dirbtuvė	74,58									74,58	
R	R	8	Vent.kamera	101,21									101,21	
R	R	9	Vent.kamera	21,22									21,22	
R	R	10	sandėlis	63,04									63,04	
R	R	11	sandėlis	10,54									10,54	
R	R	12	Sandėlis	17,42									17,42	
R	R	13	sandėlis	14,27									14,27	
R	R	14	Koridorius	77,23									77,23	
R	R	15	sandėlis	36,31									36,31	
R	R	16	Sandėlis	13,99									13,99	
R	R	17	sandėlis	96,73									96,73	
R	R	18	Koridorius	5,10									5,10	
R	R	19	sandėlis	5,64									5,64	
R	R	20	Koridorius	12,54									12,54	
R	R	21	Koridorius	3,80									3,80	
R	R	22	Baseino patalpa	50,20									50,20	
R	R	23	Rūbinė	7,15									7,15	
R	R	24	Pirtis	4,28									4,28	
R	R	25	Koridorius	3,53									3,53	
R	R	26	Rūbinė	6,33									6,33	
R	R	27	San .mazgas	2,16									2,16	
R	R	28	sandėlis	3,09									3,09	

1	2	3	4	5	6	7	8	9	10	11	12	13	14
R	R	29	poisio kambarys	53,73									53,73
R	R	30	San .mazgas	1,62									1,62
R	R	31	San .mazgas	1,53									1,53
R	R	32	Koridorius	22,90									22,90
R	R	34	El.skydinė	12,14									12,14
R	R	35	sandėlis	15,83									15,83
R	R	36	Koridorius	7,92									7,92
R	R	37	sandėlis	37,08									37,08
R	R	38	Vent.kamera	192,65									192,65
R	R	39	Koridorius	4,59									4,59
R	R	40	sandėlis	5,47									5,47
R	R	41	sandėlis	4,34									4,34
Iš viso rūsyje ( 40 patalpu)				1067,07									1067,07
1	1	1	Vestibiulis	470,86								470,86	
1	1	2	Kabinetas	13,97								13,97	
1	1	3	Koridorius	25,88									25,88
1	1	3a	Salė	14,99								14,99	
1	1	4	Persirengimo kambarys	18,11									18,11
1	1	5	Dūšas	5,05									5,05
1	1	6	Prausykla	1,35									1,35
1	1	7	Tualetas	1,44									1,44
1	1	8	Persirengimo kambarys	7,40									7,40
1	1	9	Salė	93,57								93,57	
1	1	10	Koridorius	7,81									7,81
1	1	11	Koridorius	61,78									61,78
1	1	12	Kabinetas	27,66								27,66	
1	1	13	Kabinetas	13,06								13,06	
1	1	14	Kabinetas	13,00								13,00	
1	1	15	Kabinetas	12,91								12,91	
1	1	16	Kabinetas	26,51								26,51	
1	1	17	Kabinetas	14,01								14,01	
1	1	18	San mazgas	18,99									18,99
1	1	19a	San mazgas	16,18									16,18
1	1	26	San mazgas	18,64									18,64
1	1	27a	San mazgas	16,18									16,18
1	1	31	Pag. patalpa	6,02									6,02
1	1	32	Pag. patalpa	12,83									12,83

1	2	3	4	5	6	7	8	9	10	11	12	13	14
1	1	33	Pag. patalpa	1,80									1,80
1	1	34	Pag. patalpa	2,83									2,83
1	1	35	Pag. patalpa	6,24									6,24
1	1	36	Salė	224,78								224,78	
1	1	37	Koridorius	6,56									6,56
1	1	38	Kabinetas	13,54								13,54	
1	1	39	Koridorius	6,04									6,04
1	1	40	Koridorius	3,07									3,07
1	1	41	Pag. patalpa	5,63									5,63
1	1	42	Pag. patalpa	2,50									2,50
1	1	43	Įrašymo studija	2,69								2,69	
1	1	44	Įrašymo studija	13,10								13,10	
1	1	45	Įrašymo studija	2,87								2,87	
1	1	46	Koridorius	7,35									7,35
1	1	47	Koridorius	39,22									39,22
1	1	48	sandėlis	49,10									49,10
1	1	48a	Salė	598,31								598,31	
1	1	49	Koridorius	68,57									68,57
1	1	50	Kabinetas	11,70								11,70	
1	1	51	Kabinetas	11,42								11,42	
1	1	52	Koridorius	5,90									5,90
1	1	53	Pag. patalpa	4,32									4,32
1	1	54	Koridorius	5,26									5,26
1	1	55	Dušinė	17,12									17,12
1	1	56	Persirengimo kambarys	9,53									9,53
1	1	57	Tualetas	11,19									11,19
1	1	58	Prausykla	2,35									2,35
1	1	59	Pag. patalpa	5,44									5,44
1	1	60	Dušinė	8,01									8,01
1	1	61	Rūbinė	6,93									6,93
1	1	62	Tualetas	1,14									1,14
1	1	63	Prausykla	2,22									2,22
1	1	64	Koridorius	36,08									36,08
1	1	65	Persirengimo kambarys	23,50									23,50
1	1	66	Persirengimo kambarys	30,55									30,55
1	1	67	Persirengimo kambarys	18,87									18,87
1	1	68	Pag. patalpa	13,03									13,03

1	2	3	4	5	6	7	8	9	10	11	12	13	14
1	1	68a	Koridorius	23,24									23,24
1	1	68b	Kambarys	7,00								7,00	
1	1	68c	Rūbinė	7,83									7,83
1	1	69	tamburas	4,39									4,39
1	1	70	Salė	191,73								191,73	
1	1	71	Koridorius	18,85									18,85
1	1	72	Salė	258,47								258,47	
1	1	73	Tambūras	11,26									11,26
1	1	74	Pag. patalpa	8,05									8,05
1	1	75	Laiptinė	6,66									6,66
1	1	76	Laiptinė	16,00									16,00
1	1	77	Laiptinė	14,53									14,53
1	1	78	Laiptinė	16,98									16,98
1	1	79	Pag. patalpa	20,98									20,98
1	1	80	Koridorius	2,62									2,62
1	1	81	Koridorius	4,30									4,30
1	1	82	Sandėlis	16,25									16,25
Iš viso pirmame aukšte ( 78 patalpos)				2826,10								2036,15	789,95
2	1	84	Koridorius	122,39									122,39
2	1	85	Bufetas	91,65								91,65	
2	1	86	Pag. patalpa	17,30									17,30
2	1	87	Praustuvų patalpa	1,55									1,55
2	1	88	Tualetas	1,50									1,50
2	1	89	Persirengimo kambarys	4,45									4,45
2	1	90	Dušinė	1,56									1,56
2	1	91	Pag. patalpa	6,99									6,99
2	1	92	Virtuvė	16,88									16,88
2	1	93	sandėlis	9,69									9,69
2	1	94	sandėlis	13,86									13,86
2	1	95	sandėlis	1,46									1,46
2	1	96	Plovykla	15,33									15,33
2	1	97	Koridorius	64,03									64,03
2	1	98	Koridorius	55,59									55,59
2	1	99	Salė	202,38								202,38	
2	1	100	sandėlis	3,65									3,65
2	1	101	sandėlis	5,72									5,72
2	1	102	sandėlis	1,49									1,49

1	2	3	4	5	6	7	8	9	10	11	12	13	14
2	1	103	sandėlis	14,21									14,21
2	1	104	sandėlis	3,87									3,87
2	1	105	Pag. patalpa	1,43									1,43
2	1	106	Pag. patalpa	1,36									1,36
2	1	107	Vestibiulis	129,76								129,76	
2	1	108	Prausykla	4,58									4,58
2	1	109	Tualetas	2,94									2,94
2	1	110	Tualetas	1,01									1,01
2	1	111	Tualetas	1,01									1,01
2	1	112	Pag. patalpa	2,21									2,21
2	1	113	Tualetas	1,06									1,06
2	1	114	Pag. patalpa	4,37									4,37
2	1	115	Prausykla	4,68									4,68
2	1	116	Kabinetas	10,09								10,09	
2	1	117	Kabinetas	7,01								7,01	
2	1	118	Kabinetas	24,83								24,83	
2	1	119	Kabinetas	6,93								6,93	
2	1	120	Kabinetas	13,73								13,73	
2	1	121	Kabinetas	13,87								13,87	
2	1	122	Kabinetas	13,56								13,56	
2	1	123	Kabinetas	13,84								13,84	
2	1	124	Kabinetas	12,56								12,56	
2	1	125	Kabinetas	14,02								14,02	
2	1	126	San .mazgas	6,76									6,76
2	1	127a	San .mazgas	10,99									10,99
2	1	131	Pagalbinė patalpa	15,21									15,21
2	1	132	Salė	95,14								95,14	
2	1	133	Pagalbinė patalpa	14,96									14,96
2	1	134	San .mazgas	6,42									6,42
2	1	135a	San .mazgas	10,88									10,88
2	1	139	Sandėlis	12,96									12,96
2	1	141	Baras	43,11								43,11	
2	1	142	sandėlis	6,86									6,86
2	1	143	Sandėlis	13,72									13,72
2	1	144	Balkonas	86,70								86,70	
2	1	145	Pag. patalpa	21,80									21,80
2	1	146	Laiptinė	7,48									7,48

1	2	3	4	5	6	7	8	9	10	11	12	13	14
2	1	147	Pag. patalpa	25,05									25,05
Iš viso antrame aukšte ( 57 patalpos)				1318,44								779,18	539,26
3	1	150	Koridorius	14,27									14,27
3	1	151	Pag. patalpa	8,13									8,13
3	1	152	Pag. patalpa	28,80									28,80
3	1	153	Koridorius	17,98									17,98
3	1	154	Techninė patalpa	83,58									83,58
3	1	155	Techninė patalpa	31,10									31,10
3	1	156	Koridorius	28,41									28,41
3	1	157	Techninė patalpa	29,74									29,74
3	1	158	Techninė patalpa	13,47									13,47
3	1	159	Techninė patalpa	5,22									5,22
3	1	160	Techninė patalpa	46,64									46,64
Iš viso trečiame aukšte ( 11 patalpu)				307,34									307,34
4	1	161	Kabina	15,09								15,09	
4	1	162	Kabinetas	16,80								16,80	
4	1	163	Kabinetas	14,80								14,80	
4	1	164	Sandėlis	32,95									32,95
4	1	165	sandėlis	19,53									19,53
4	1	166	Koridorius	67,09									67,09
4	1	167	Scena	206,76								206,76	
4	1	168	techninė patalpa	5,50									5,50
4	1	169	Salė	387,07								387,07	
4	1	170	Vestibiulis	384,60								384,60	
4	1	171	Kabinetas	23,27								23,27	
4	1	172	Kabinetas	15,33								15,33	
4	1	173	Koridorius	38,55									38,55
4	1	174	Koridorius	48,24									48,24
4	1	175	Prausykla	2,74									2,74
4	1	176	Tualetas	1,56									1,56
4	1	177	Dušinė	5,07									5,07
4	1	178	Persirengimo kambarys	4,34									4,34
4	1	179	Kabinetas	16,21								16,21	
4	1	180	Prausykla	1,55									1,55
4	1	181	Tualetas	1,26									1,26
4	1	182	Koridorius	7,85									7,85
4	1	183	Koridorius	6,53									6,53



1	2	3	4	5	6	7	8	9	10	11	12	13	14
Iš viso ketvirtame aukšte ( 23 patalpos)				1322,69								1079,93	242,76
5	1	184	Kabinetas	47,97								47,97	
5	1	185	Kabinetas	32,81								32,81	
5	1	186	Kabinetas	22,88								22,88	
5	1	187	Kabinetas	15,18								15,18	
5	1	188	Koridorius	14,46								14,46	
5	1	189	Kabinetas	9,77								9,77	
5	1	190	Kabinetas	58,30								58,30	
5	1	191	Kabinetas	26,22								26,22	
5	1	192	Kabinetas	10,95								10,95	
5	1	193	Kabinetas	3,53								3,53	
5	1	194	Kabinetas	4,04								4,04	
5	1	195	Kabinetas	28,76								28,76	
5	1	196	Kabinetas	31,34								31,34	
5	1	197	Koridorius	3,59								3,59	
5	1	198	Kabinetas	5,88								5,88	
5	1	199	Kabinetas	6,84								6,84	
5	1	200	Kabinetas	5,88								5,88	
5	1	201	Kabinetas	4,97								4,97	
5	1	202	Kabinetas	15,06								15,06	
5	1	203	Koridorius	12,55									12,55
5	1	204	sandėlis	9,65									9,65
5	1	205	sandėlis	46,28									46,28
5	1	206	Koridorius	33,82									33,82
5	1	207	Kabinetas	22,97								22,97	
5	1	208	Kabinetas	22,70								22,70	
5	1	209	Kabinetas	23,83								23,83	
5	1	210	Prausykla	1,82									1,82
5	1	211	Tualetas	1,55									1,55
5	1	212	Koridorius	52,77									52,77
5	1	213	Prausykla	2,89									2,89
5	1	214	Tualetas	1,61									1,61
5	1	215	Dušinė	5,07									5,07
5	1	216	Persirengimo kambarys	4,35									4,35
5	1	217	prožektorių ložė	40,61									40,61
5	1	218	prožektorių ložė	39,59									39,59
5	1	219	Pag. patalpa	4,84									4,84

1	2	3	4	5	6	7	8	9	10	11	12	13	14
Iš viso penktame aukšte ( 36 patalpos)				675,33								417,93	257,40
6	1	220	Koridorius	15,72									15,72
6	1	221	Prausykla	1,88									1,88
6	1	222	Tualetas	1,40									1,40
6	1	223	Prausykla	1,94									1,94
6	1	224	Tualetas	1,44									1,44
6	1	225	Kabinetas	28,02								28,02	
6	1	226	Laboratorija	14,81								14,81	
6	1	227	foto studija	15,11								15,11	
6	1	228	Pag. patalpa	29,86									29,86
6	1	229	Kabinetas	30,29								30,29	
6	1	230	Kabinetas	24,16								24,16	
6	1	231	Pag. patalpa	2,25									2,25
6	1	232	Pag. patalpa	2,81									2,81
6	1	233	prožektorių ložė	32,11									32,11
6	1	234	prožektorių ložė	47,88									47,88
6	1	235	Pag. patalpa	7,25									7,25
6	1	236	Pag. patalpa	17,68									17,68
6	1	237	Liptinė	14,67									14,67
6	1	238	Koridorius	8,44									8,44
Iš viso šeštame aukšte ( 19 patalpų)				297,72								112,39	185,33
7	1	239	Koridorius	15,31									15,31
7	1	240	Prausykla	1,87									1,87
7	1	241	Tualetas	1,49									1,49
7	1	242	Prausykla	1,85									1,85
7	1	243	Tualetas	1,47									1,47
7	1	244	Billiardinė	27,09								27,09	
7	1	245	Salė	60,43								60,43	
7	1	246	Salė	30,34								30,34	
7	1	247	Salė	23,55								23,55	
7	1	248	prožektorių ložė	51,34									51,34
Iš viso septintame aukšte ( 10 patalpų)				214,74								141,41	73,33
8	1	249	prožektorių ložė	52,85									52,85
Iš viso aštuntame aukšte ( 1 patalpa)				52,85									52,85

20

1	2	3	4	5	6	7	8	9	10	11	12	13	14
---	---	---	---	---	---	---	---	---	----	----	----	----	----

Iš viso ( 275 patalpos)				8082,28								4566,99	3515,29
-------------------------	--	--	--	---------	--	--	--	--	--	--	--	---------	---------

Parengė

Matininkas

L.Valantinienė 20060909

(pareigos, parašas, v. pavardė, data)

Tikrino

Grupės vadovas

L.Šėmienė 20060201

(pareigos, parašas, v. pavardė, data)

